

L E H E L U T C A

SZOMSZÉD ÉPÜLET

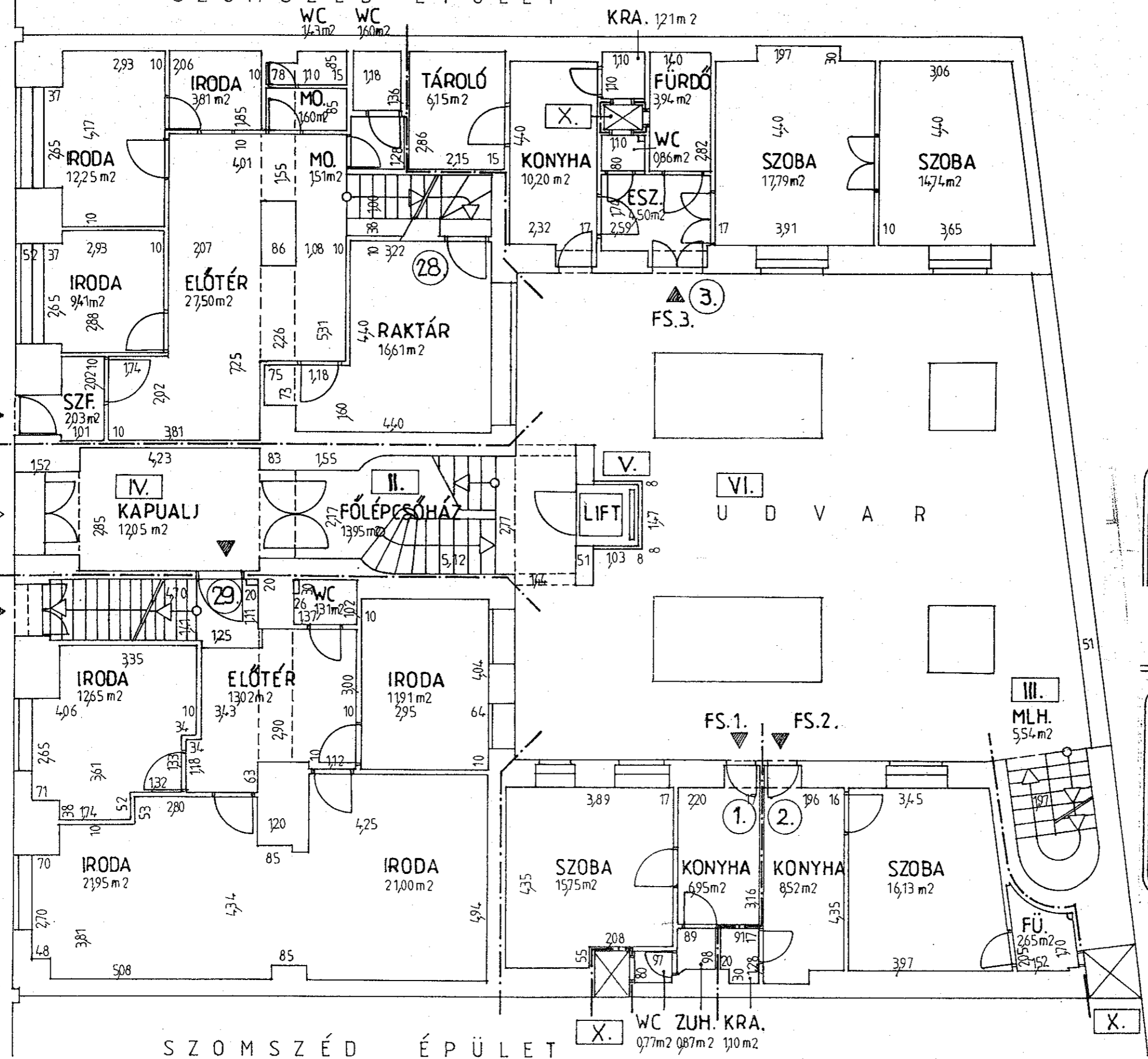

Megrendelő: **PONGRÁC MÁRIA** ügyvédnő
 Tervező: **GALLAI LÁSZLÓ** magasépítő üzemérnök
 MTN. É-3/01-749
 Bp.V., Aulich u.6. Bp.VIII., Szigony u. 34. 1083.

A munka címe: **BP. XIII. LEHEL U. 4/c. hrsz: 28170**
 A munka tárgya: **LAKÓÉPÜLET TÁRSASHÁZZÁ ALAKÍTÁSA**

Rajz: **FÖLDSZINT ALAPRAJZA**
 Rajzoló: *Gallai László*
 Tervfajta: **FELMÉRÉSI**
 Készült: 19 08 hó

Rajzsám: **2.**

Tervszám:
 Lépték: M=1:100

L E H E L U T C A

SZOMSZÉD ÉPÜLET

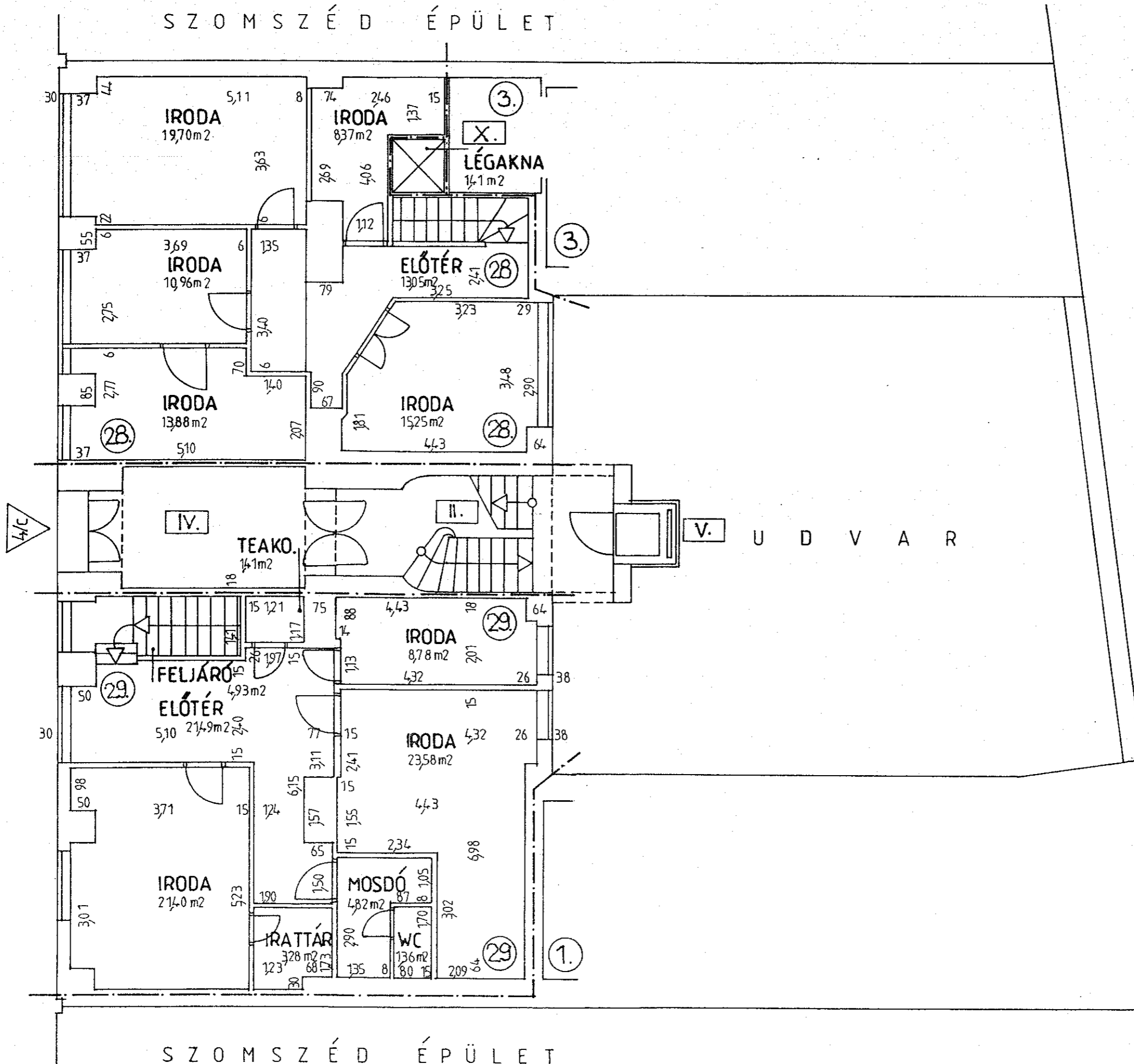

SZOMSZÉD ÉPÜLET

Megrendelő: PONGRÁC MÁRIA ügyvédnő
 Tervező: GALLAI LÁSZLÓ magaspító üzemérnök
 MTN. É-3/01-749
 Bp.V., Aulich u.6.
 Bp.VIII., Szigony u. 34. 1083.

A munka címe: BP. XIII. LEHEL U. 4/c. hrsz: 28170
 A munka tárgya: LAKÓÉPÜLET TÁRSASHÁZZÁ ALAKÍTÁSA

Rajz: GALÉRIASZINT ALAPRAJZA
 Rajzoló: *Gallai László*
 Tervfajta: FELMÉRÉSI
 Készült: 1992. 03. hó
 Tervszám:
 Lépték: M= 1:100

Rajzszám: **3.**