

L E H E L U T C A

SZOMSZÉD ÉPÜLET

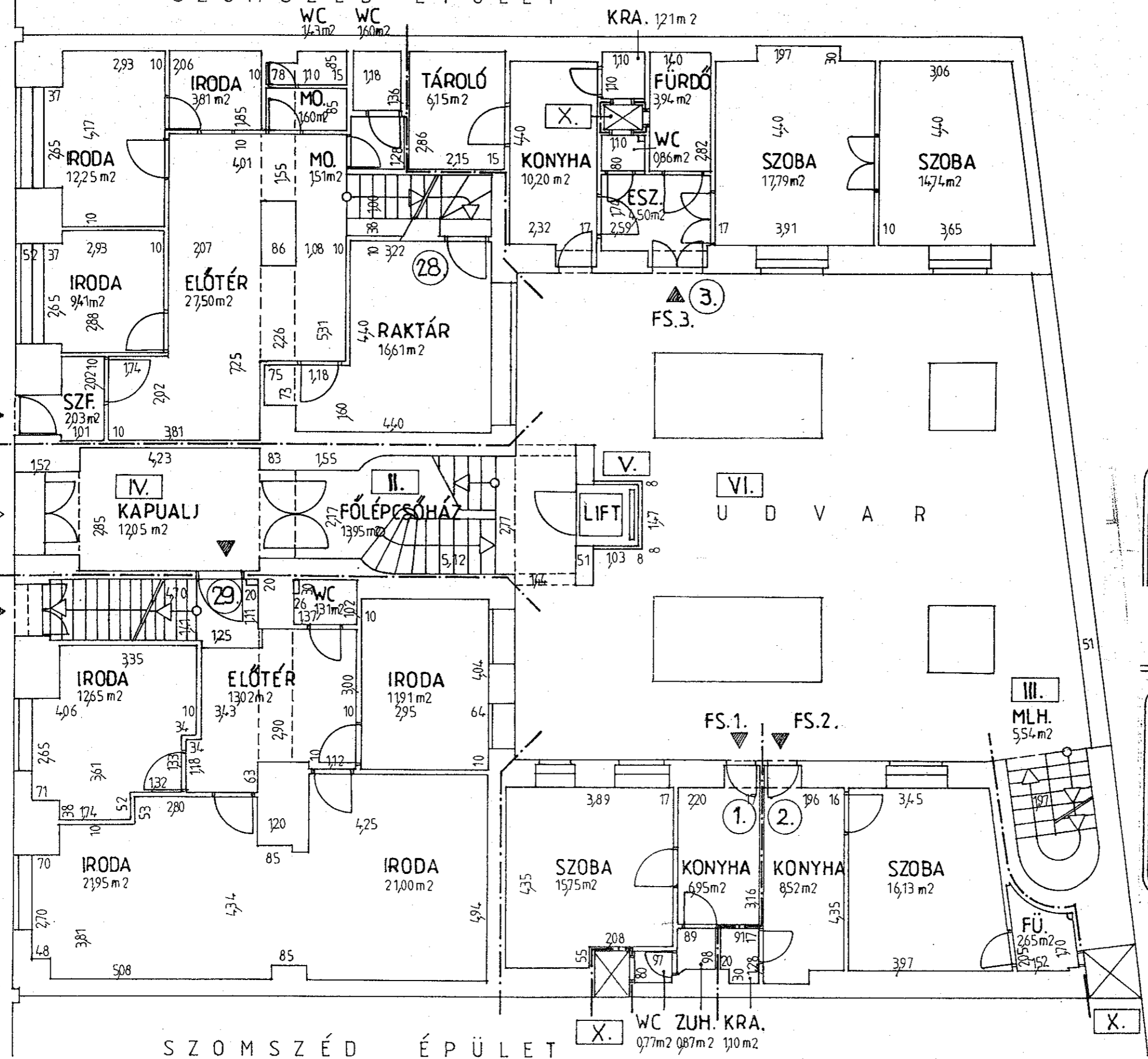

SZOMSZÉD ÉPÜLET

Megrendelő: **PONGRÁC MÁRIA** ügyvédnő  
 Tervező: **GALLAI LÁSZLÓ** magasépítő üzemérnök  
 Bp.V., Aulich u.6.  
 Bp.VIII., Szigony u. 34. 1083.

A munka címe: **BP. XIII. LEHEL U. 4/c. hrsz: 28170**  
 A munka tárgya: **LAKÓÉPÜLET TÁRSASHÁZZÁ ALAKÍTÁSA**

Rajz: **FÖLDSZINT ALAPRAJZA**  
 Rajzoló: *Gallai László*  
 Tervfajta: **FELMÉRÉSI**  
 Készült: 19 08 hó

Rajzsám: **2.**

Tervszám:  
 Lépték: M=1:100

L E H E L U T C A

S Z O M S Z É D É P Ü L E T

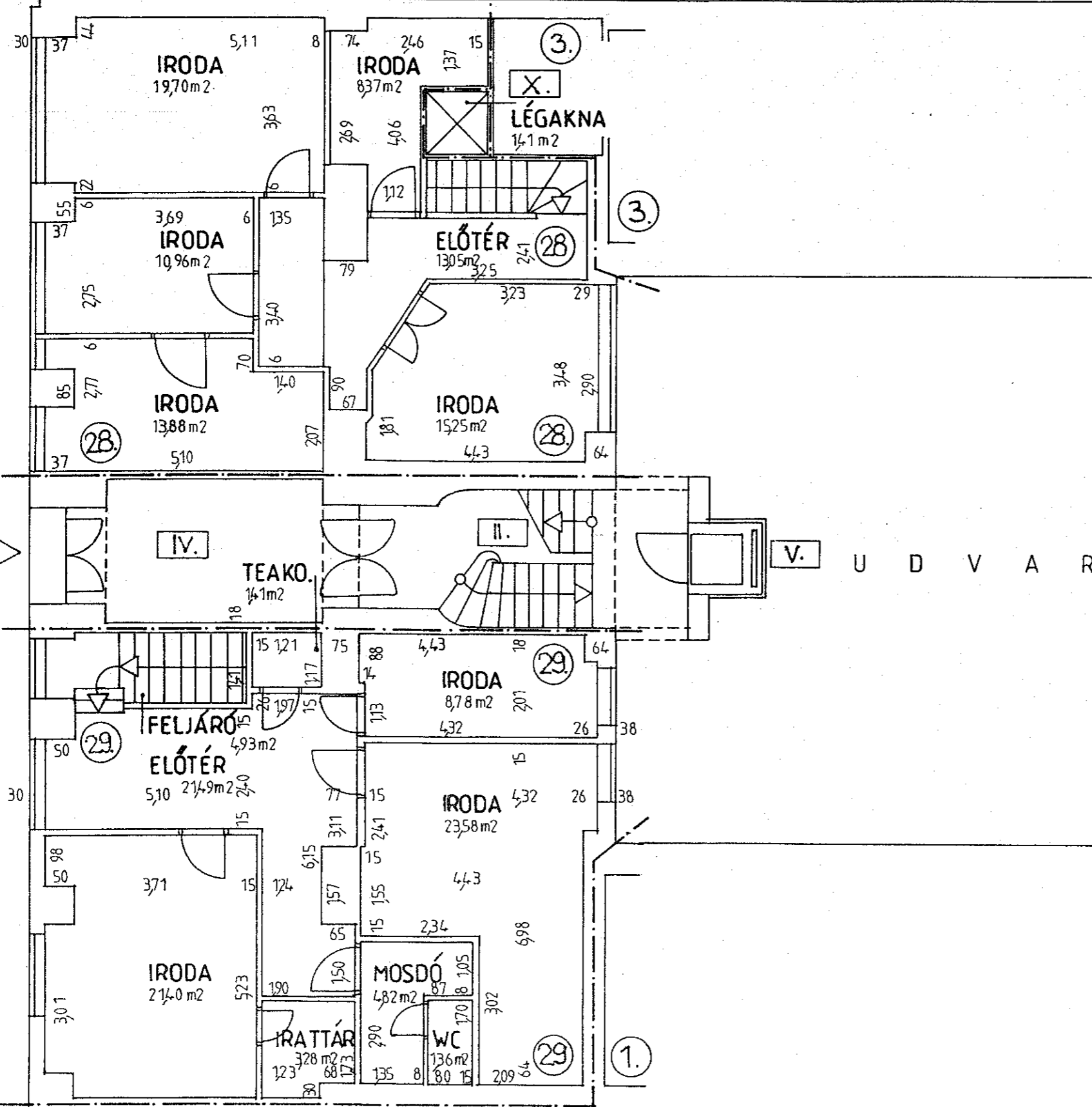

S Z O M S Z É D É P Ü L E T

Megrendelő: PONGRÁC MÁRIA ügyvédnő  
 Tervező: GALLAI LÁSZLÓ magaspító üzemmérnök  
 MTN. É-3/01-749  
 Bp.V., Aulich u.6.  
 Bp.VIII., Szigony u. 34. 1083.

A munka címe: BP. XIII. LEHEL U. 4/c. hrsz: 28170  
 A munka tárgya: LAKÓÉPÜLET TÁRSASHÁZZÁ ALAKÍTÁSA

Rajz: GALÉRIASZINT ALAPRAJZA  
 Rajzoló: *Gallai László*  
 Tervfajta: FELMÉRÉSI  
 Készült: 1992. 03. hó  
 Tervszám:  
 Lépték: M = 1:100

Rajzszám: 3